Noche de Regreso a la Escuela
5to Grado

Timber Lane Elementary

Presentacion de las Profesoras

Ms. McAdams

Mrs. Ramey

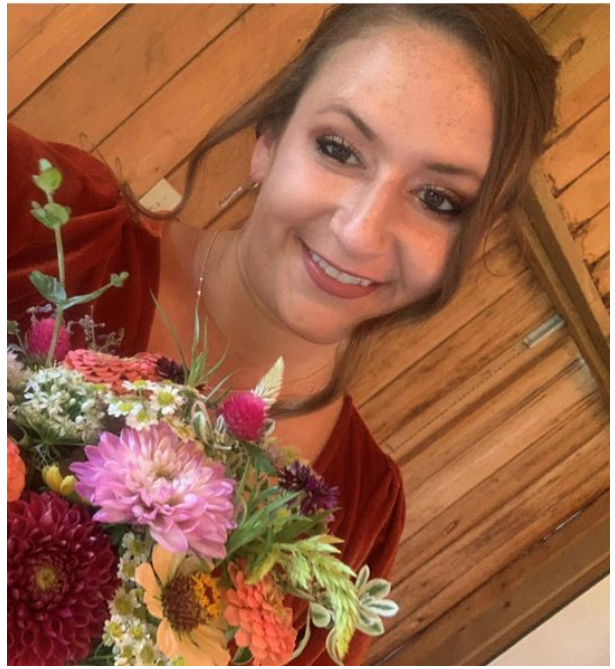

Mrs. Gilster

Teacher Introductions

Scott Targart
ESOL Teacher

Miss Katie
Special Education
Assistant

Ms.
Yenouskas
Special Education
Teacher

Mrs. Hills
Special Education
Teacher

Declaración de la Visión de Timber Lane

Al proporcionar un entorno de aprendizaje inclusivo, que acepta las contribuciones de cada niño, crearemos una comunidad de pensadores críticos y aprendices de por vida empoderados.

RUGIDO

Respeto

Se dueño de tus

Acciones

Advoga

Responsable

Noche de Regreso a Clases
Propósito y Metas

- Resumen del Currículo
- Calendario Diario
- Calificaciones y Evaluaciones
- Rutinas y Procedimientos Escolares
- Construyendo Relaciones entre la Familia y el Maestro

Vistazo del Curriculum

Presentado por:

Mrs. Gilster

Retrato de un Graduado

Una meta de FCPS es brindar oportunidades para que los estudiantes demuestren el aprendizaje de manera auténtica y apoyar a los estudiantes en el desarrollo de las habilidades que los empleadores buscan para la fuerza laboral y que son una necesidad para tener éxito en el entorno de aprendizaje virtual y en la vida cotidiana. .

¿Quiénes queremos que sean nuestros estudiantes?

Comunicadores

Colaboradores

Ciudadanos éticos y globales

Pensadores creativos y críticos orientados a

Individuos resilientes y objetivos

Civismo digital

Apoyar a los estudiantes en el desarrollo de habilidades positivas de ciudadanía digital es una responsabilidad compartida.

MEDIA BALANCE & WELL-BEING

We find balance in our digital lives.

DIGITAL FOOTPRINT & IDENTITY

We define who we are.

PRIVACY & SECURITY

We care about everyone's privacy.

RELATIONSHIPS & COMMUNICATION

We know the power of words & actions.

CYBERBULLYING, DIGITAL DRAMA & HATE SPEECH

We are kind & courageous.

NEWS & MEDIA LITERACY

We are critical thinkers & creators.

Apoyos para el hogar

Hay muchos apoyos para las familias disponibles en el sitio web de Ciudadanía digital de FCPS: bit.ly/FCPSdigcitpublic

- Establecimiento de expectativas en el hogar
- Elección inteligente de aplicaciones, juegos y servicios
- Juego de herramientas equilibrio y el bienestar de los medios
- digitales para el Ciudadanía digital para familias Curso interactivo en línea
- Hojas de consejos y videos
- Interactivos para estudiantes

Curriculum de 5to Grado

Writing	Reading
• Developing a Writing Process • Memoirs • Persuasion • Poetry • Narrative Nonfiction • Effectively Using Writer's Literary Tools • Investigative Journalism • Research-Writing Cycle • Fantasy Short Stories	• Character Development • Developing and Refining Theories about Text • Exploring Author's Literary Tools • Multiple Points of View • Narrative Nonfiction • Nonfiction Text Features and Organizational Patterns • Everyday Texts: From Advertisements to Web Pages • Examining Bias and Persuasion in Media Messages • Book Clubs: Deepening Understanding through Discussions • Poetry • Understanding How "Test Reading" Works • Research Skills within Science and Social Studies Content • Word Study and Vocabulary Development

Science	Social Studies

• Scientific Investigation
• Landforms
• Earth's Layers
• Earthquakes and Volcanoes
• Rock Cycle
• Weathering and Erosion
• Physical and Ecological Characteristics of the Ocean
• Currents, Waves, and Tides
• Ocean Ecosystems and Organisms Living Within
• Light and Sound Energy
• Pitch, Frequency, and Waves
• Magnification
• Cells
• Observing and Classifying Plants and Animals
	• Rights and Responsibilities
	• Exploring Culture through Global Awareness
	• Teachers choose 4 of the following Ancient Cultures
	  ○ Fertile Crescent
	  ○ China
	  ○ India
	  ○ Pre-Columbian Civilizations
	  ○ Greece
	  ○ Rome
	  ○ Africa
	  ○ Southwest Asia
	  ○ Western European Civilizations
	• The Global Awareness Technology Project (GATP)

Math	Advanced Math (6th grade)
• Prime and Composite Numbers • Fraction and Decimal Number Sense • Operations with Whole Numbers • Estimation • Order of Operations • Equality • Algebraic Expressions and Variables • Operations with Decimals and Fractions • Patterns and Functions • Area, Perimeter and Volume • Elapsed Time • Triangles and Circles • Transformations • Measures of Central Tendency • Stem-and-Leaf Graphs and Line Plots • Probability	• Integers • Operations with Integers • Fractions, Decimals and Percents • Estimation • Operations with Fractions and Decimals • Ratios and Unit Rates • Proportional Reasoning • Order of Operations • Exponents and Perfect Squares • Algebraic Expressions, One-Step Linear Equations, and Inequalities • Congruence • Area and Perimeter • Circles • Data and Graphing: Measure of Center

Horario de Instruccion

Presenteado por:

Miss McAdams

Ustedes pueden encontrar el horario en Schoology!!

8:30-8:50	Llegada y desayuno
8:50-9:10	Reunión matutina
9:15-10:00	Contenido
10:00-11:00	Especiales
11:00-12:00	Taller de lectura
12:00-12:45	Taller de redacción
12:45-1:15	Hora de Tigre
1:15-1:45	Almuerzo
1:45-2:15	Receso
2:30-3:30	Matemáticas
3:30-3:40	Salida

Asistencia del estudiante

La asistencia se toma durante reunión matutina y supervisada durante el día escolar, de lunes a viernes. Por favor haga que su estudiante inicie sesión TODOS LOS DÍAS 8:45.

Por favor llame a la línea de asistencia (703) 206-5331 si su hijo no va poder asistir a la escuela

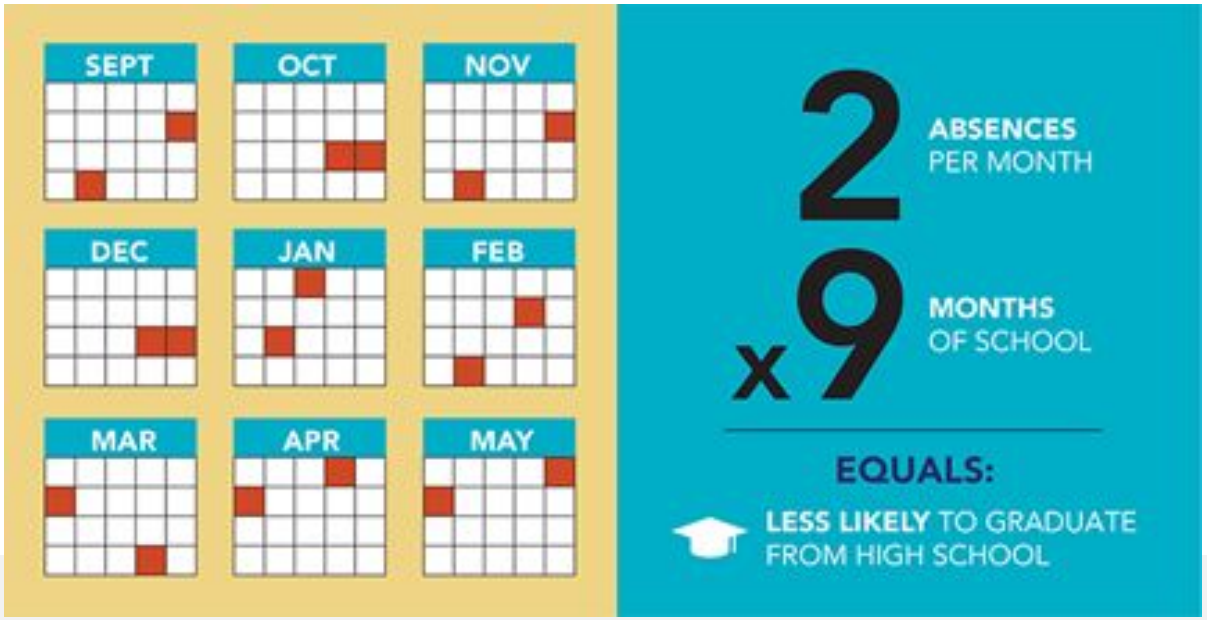

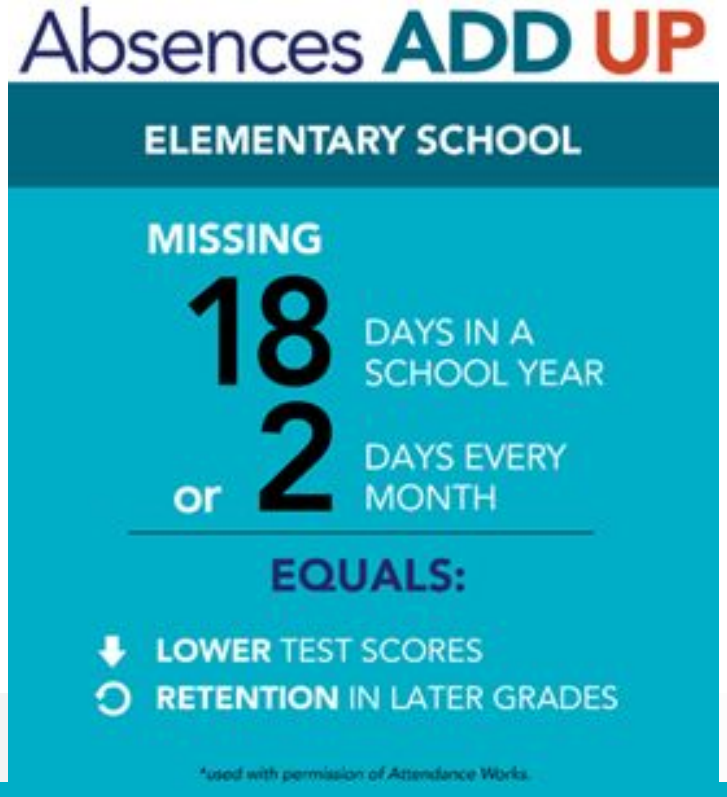

Morning Meeting

These times are opportunities to build our classroom communities and focus our social and emotional skills

-Morning Meeting 8:55 am

-Morning Message,Greeting, Sharing, Activity

Social Emotional Learning (SEL) is the process through which children and adults:

- Understand and manage emotions
- Establish and maintain positive relationships
- Set and achieve positive goals
- Make responsible decisions
- Feel and show empathy

Modelo de Taller

Taller de Lectura $ Redacción | **Taller de Matemáticas** | **Ciencias/ Estudios Sociales**

Lección de enfoque para todo el grupo *(10-15 m.)*

- Instrucción diferenciada en grupos pequeños *(los minutos varían)*
- Trabajar en colaboración en grupos cooperativos

o Práctica independiente

- Reflexión de todo el grupo

Recursos Digitales

Estos programas digitales:

- Brindar oportunidades para practicar y aplicar las habilidades de alfabetización y matemáticas
- Permita que los estudiantes trabajen a su propio ritmo y avancen hacia un nuevo aprendizaje a medida que muestran dominio
- Apoye el aprendizaje independiente de los estudiantes con comentarios automáticos integrados
- Se utiliza para el aprendizaje asincrónico para complementar la instrucción en vivo sincrónica.

Matemáticas
ST Math

Arte del Lenguaje
Imagine Learning

Calificaciones y Exámenes

Presentado por:

Mrs. Ramey

Grading and Reporting

Balanced Assessment Approach

- Projects
- Rubrics specific to assignments
- Tests & Quizzes
- Performance Tasks

Parent/Teacher Communication

- Phone Call
- Email
- Progress Update Form
- Office Hours

Elementary Progress Report

- Achievement Grade
- Effort Grade
- Life, Work & Citizenship

Aspectos destacados de la evaluación de otoño

- **iReady Universal Screener:** (1. ° a 6. ° grado)
- · lectura y matemáticas
- **Evaluación de las habilidades cognitivas de** (2. ° a 3. °)
- **Evaluación de crecimiento de Virginia:** (3. ° a 6. ° grado)
- · Contenido de lectura y matemáticas del año anterior.

Calificaciones del informe de progreso de primaria

4	**Consistentemente** Demuestra conceptos y habilidades del estándar enseñado este trimestre
3	**Usualmente** demuestra conceptos y habilidades del estándar enseñado este trimestre
2	**A veces** demuestra conceptos y habilidades del estándar enseñado este trimestre
1	**Rara vez** demuestra conceptos y habilidades del estándar enseñado este trimestre

Procedimientos , Asistencia & Communicacion en la Escuela

Presentado por:

Miss McAdams

Talking Points

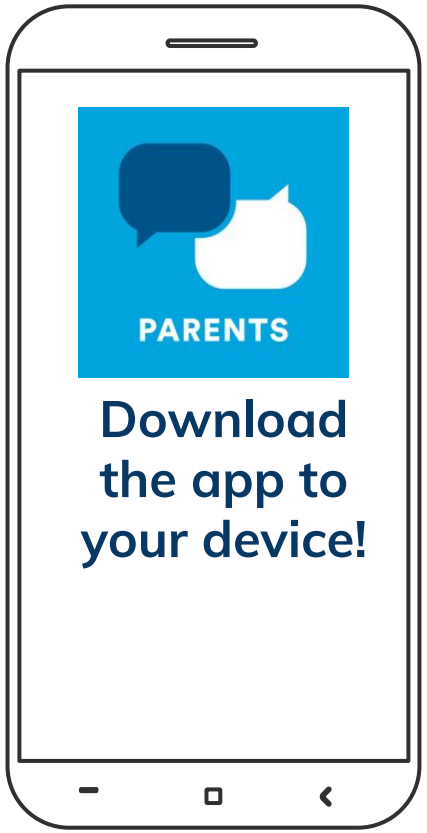

1. Download the Talking Points Parents app
2. Join with your cell phone number

3. Go to “profile” and enter your child’s full name

4. Click “join a class and enter your **homeroom teacher’s** class code

1. Descargue la aplicación Talking Points Parents
2. Únase con su número de teléfono celular
3. Vaya a "perfil" e ingrese el nombre completo de su hijo

4. Haga clic en “unirse a una clase e ingrese código de clase de
en su **maestro de salón**

McAdams- **DX29XA**

Ramey **- RBQKV1**

Gilster - **6MBME6**

Family Liaison
Margarita Baptiste
-BZVYHZ

Recursos y apoyos para las familias

- **Familiares apoyos de comunicación para las familias**
  - Servicio de interpretación de United Language
  - Sitio web / aplicación de Talking Points
  - Líneas telefónicas de información para padres en ocho idiomas

- **Apoyos tecnológicos para familias**
  - Mesa de ayuda tecnológica para familias
  - 1-833-921-3277 (de 7 a. M. A 11 p. M., Los 7 días de la semana)
  - Portal de soporte de TI para padres y estudiantes
  - Consejos tecnológicos para familias
  - Primaria Timber Lane
  - 703-206-5300
  - Margarita Baptiste (703) 206-5308

Thank You!

¡Apreciamos y estamos muy agradecidos por su continuo apoyo tanto ahora como durante todo el año escolar!

¡Nos ha encantado conocer a nuestros estudiantes hasta ahora y esperamos hacer de este año el mejor año escolar!